

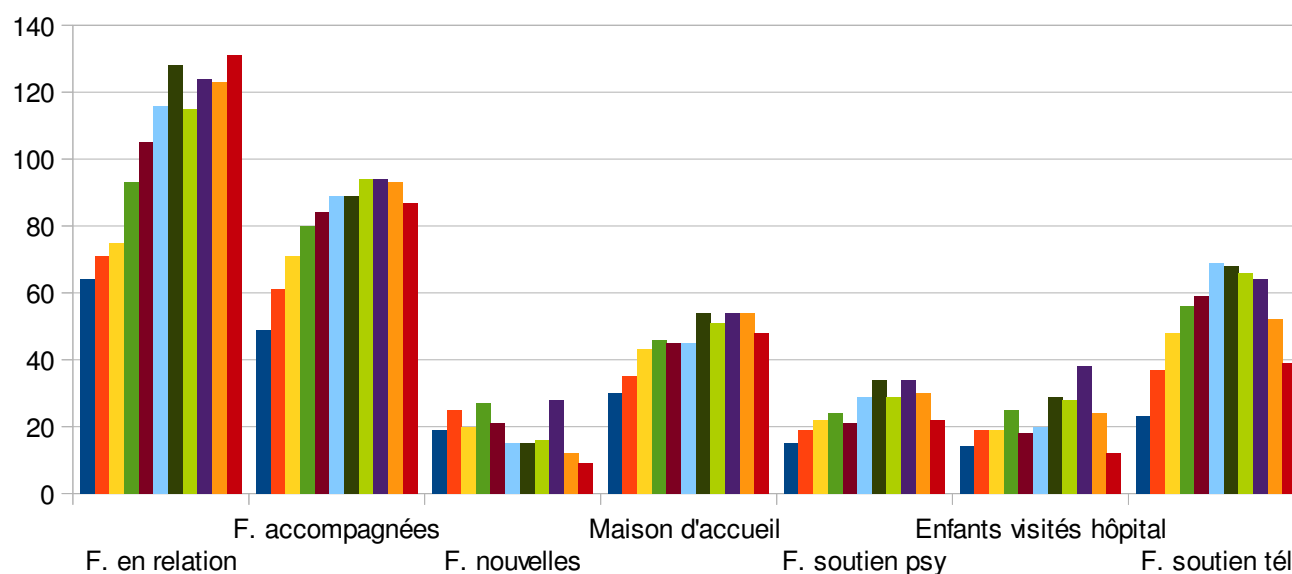

L'activité 2018 de Source Vive en chiffres

Familles informées :	131	<ul style="list-style-type: none">• Familles recevant régulièrement le planning des activités de Source Vive, notamment celui de la maison d'accueil
Familles accompagnées :	87	<ul style="list-style-type: none">• Familles ayant bénéficié d'au moins une prestation de Source Vive durant l'année (reçues à la maison d'accueil, soutien psychologique, visite à l'hôpital, aide au maintien du lien scolaire, soutien moral au tél., Soutien à domicile)
Familles nouvelles :	9	<ul style="list-style-type: none">• Depuis 2008 : 205• Moyenne / an : 18,6
Familles faisant l'objet d'un soutien psychologique :	22	<ul style="list-style-type: none">• Total des heures de soutien : 256,5. Détail de la répartition des heures de soutien : Enfants malades ou en rémission : 31,83 % – Fratries : 23,05 % – Parents : 43,75 %• Nombre de personnes concernées : 43 (12 enfants malades ou en rémission, 21 parents, 10 frères et sœurs)
Familles fréquentant la maison d'accueil :	48	<ul style="list-style-type: none">• 33 après-midi d'ouverture
Familles recevant un soutien par téléphone	39	
Enfants visités en hôpital de jour	12	<ul style="list-style-type: none">• Nombre total de visites : 37

Evolution de l'activité de Source Vive – 2008-2018



Répartition géographique des familles accompagnées

Par ordre décroissant des départements :

- **95 Val d'Oise :** 80,46 % - 70 familles dans 42 villes du département
- **60 Oise :** 11,49 % - 10 familles dans 7 villes du département
- **93 Seine St Denis :** 3,45 % - 3 familles dans 3 villes du département
- **78 Yvelines :** 2,30 % - 2 familles dans 2 villes du département
- **Val de Marne** 1,15 % - 1 famille dans 1 ville du département
- **27 Eure :** 1,15 % - 1 famille dans 1 ville du département

Répartition des familles accompagnées en 2018 par année d'entrée en contact avec Source Vive

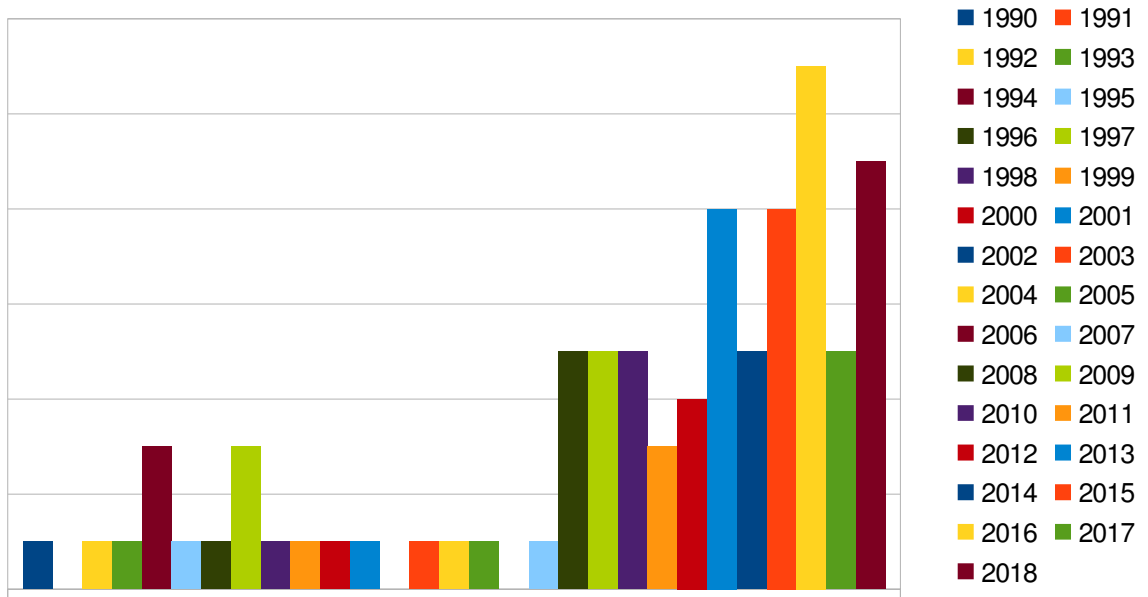

Répartition par centres spécialisés de référence des 93 enfants ou adolescents accompagnés en 2018

- Hôpital Robert Debré : 44
- Institut Curie : 25
- Institut Gustave Roussy : 13
- Hôpital Armand Trousseau : 4
- Hôpital Necker : 1